Contilia
Pflege und Betreuung

Jahrhundertstimmen

Kalender 2016

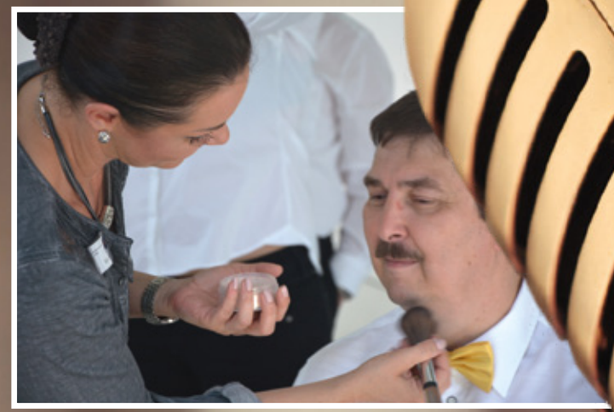

GOLDKEHLCHEN

Evelyn Bruns | Renate Bunzel | Inge Busch | Rainer Busch | Gaby Gohl
Christian Gorkowski-Tysiak | Angelika Hentschel | Anneliese Hybel
Marlies Ihde | Martina Immel | Lisa Junglas | Uwe Koerdt
Maria Kohlmann | Edeltraud Lampei | Claudia Posselt | Wolfgang Sahl
Gabriele Schäfer | Norbert Schöner | Friedhelm Schüngel (Chorleitung)
Jeanette Taplik | Yannik Wiedelbach | Simone Zich

Seniorenzentrum St. Josef

Fr	Sa	So	Mo	Di	Mi	Do	Fr	Sa	So	Mo	Di	Mi	Do	Fr	Sa	So	Mo	Di	Mi	Do	Fr	Sa	So	Mo	Di	Mi	Do	Fr	Sa	So	
1	2	3	4	5	6	7	8	9	10	11	12	13	14	15	16	17	18	19	20	21	22	23	24	25	26	27	28	29	30	31	

JANUAR

HAUS BERGE SEIN GESANGSVEREIN

Ruth Bagdon | Caroline Erbe | Karin Falk | Felipe Rengifo Hernandez
Patrick Hoff | Lydia Jambrosic | Michael Kampmann (Chorleitung)
Heinrich Keppel | Christel Kontrowitz | Annemarie Kubik | Reni Lang
Edith Lochte | Siggi Luz | Jenny Lützenburg | Kerstin Merckens
Sigrid Neumann | Heinrich Peters | Gisela Petrowitz | Bärbel Schäfer
Claus Schulte-Holtey | Ilse Skolarski | Kim Stief | Silke Tornow
Heike Weichert | Hendrik Wolthaus | Werner Zey

Seniorenstift Haus Berge

AUF DER REEPERBAHN 1912

Mo	Di	Mi	Do	Fr	Sa	So	Mo	Di	Mi	Do	Fr	Sa	So	Mo	Di	Mi	Do	Fr	Sa	So	Mo	Di	Mi	Do	Fr	Sa	So	Mo
1	2	3	4	5	6	7	8	9	10	11	12	13	14	15	16	17	18	19	20	21	22	23	24	25	26	27	28	29

FEBRUAR

ANDREW SINGERS

Ralf Braun | Justus de Buhr | Veronika de Buhr | Marlene Dietz
Stefanie Ehl | Jutta Esselborn | Cornelia Fleschenberg
Monique Franke | Fabian Gers | Alexandra Gratz | Charlotte Hetfeld
Helmut Imig (Chorleitung) | Werner Kampmann | Johanna Kinter
Brigitte Klein | Maria Lorenzen | Brunhilde Mau | Wanda Napieralski
Beate Rankl | Sonja Reske | Hella Schienbein | Annelen Spie
Elisabeth Stein | Sarah Tibo | Erich Wälken | Hermann Welp

Seniorenstift St. Andreas

AM SONNTAG WILL MEIN SÜSSER 1929...

Di	Mi	Do	Fr	Sa	So	Mo	Di	Mi	Do	Fr	Sa	So	Mo	Di	Mi	Do	Fr	Sa	So	Mo	Di	Mi	Do	Fr	Sa	So	Mo	Di	Mi	Do
1	2	3	4	5	6	7	8	9	10	11	12	13	14	15	16	17	18	19	20	21	22	23	24	25	26	27	28	29	30	31

MÄRZ

CONTILIAN
HARMONISTS

Peter Babaz | Beate Bremer | Harry Dietze | Holger Görlitz
Theresia Gräfenstein | Marco Hilden | Janina Kajdewicz
Burkhard Kölsch (Chorleitung) | Bianca Lindebacher | Bärbel Meyer
Angelika Pott | Antonia Pott | Gerda Riedel | Gertrud Schorn
Damian Schula | Andrea Vonscheidt | Uta Walsdorf | Ewa Wicher

Seniorenstift Hildegardishaus

WOCHEN END UND SONNEN SCHEIN 1930

Fr	Sa	So	Mo	Di	Mi	Do	Fr	Sa	So	Mo	Di	Mi	Do	Fr	Sa	So	Mo	Di		Mi	Do	Fr	Sa	So	Mo	Di	Mi	Do	Fr	Sa
1	2	3	4	5	6	7	8	9	10	11	12	13	14	15	16	17	18	19		20	21	22	23	24	25	26	27	28	29	30

APRIL

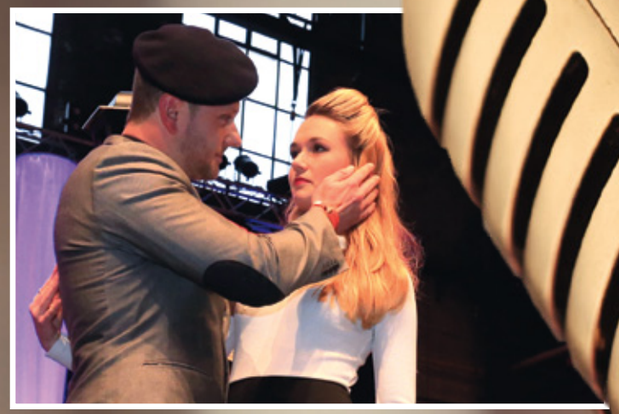

SCHWELMER MARIEN SPATZEN

Martin Cwik | Norbert Dohrmann | Brigitte Flemming | Monika Frohn
Helena Gehlhaar | Margarete Hänel | Dirk Heiske | Ralf Henkel
Dorit Hols | Simone Isfort | Anna Jansen | Gabi Jeschak
Monika Juraschek | Gaby Klossek | Annelise Löschner | Magdalene Napp
Christiane Nickel | Norbert Polder | Elisabeth Rippa | Frank Schmitz
Barbara Schwartkopp | Petra Siepmann-Dworschak | Christina Sippel
Bettina Spitz | Lena Spitz | Beate Stöter | Christian Strikowski
Elisabeth Völkel | Gerhard Von dem Bussche | Uli Wewelsiep (Chorleitung)
Gerda Ziebs | Hubert Ziebs

Seniorenstift St. Marien

LILI1945 MARLEEN

So / Mo / Di / Mi / Do / Fr / Sa / **So** / Mo / Di / Mi / Do / Fr / Sa / **So** / Mo / Di / Mi / Do /
1 / 2 / 3 / 4 / 5 / 6 / 7 / **8** / 9 / 10 / 11 / 12 / 13 / 14 / **15** / 16 / 17 / 18 / 19 /

/ Fr / Sa / **So** / Mo / Di / Mi / Do / Fr / Sa / **So** / Mo / Di
/ 20 / 21 / **22** / 23 / 24 / 25 / 26 / 27 / 28 / **29** / 30 / 31

MAI

DIE SINGENDEN SCHILFBÜRGER

Sandra Babiel | Ursula Bücking | Monika Dürr | Ruth Frevel | Gerda Gerdes
Eva-Maria Heitkämper | Barbara Heizenröder | Bernd Hellenkamp
Christine Hüttmann | Martina Kreutz-Schüten (Chorleitung) | Olimpia Kula
Kati Leander | Sabine Meyer-Corinth | Antonio Pereira Augusta da Silva
Ursula Piek | Rudolf Schefczik | Wolfgang Schmelt | Hannelore Schneider
Michael Schüten | Egon Verfürden | Andreas Weischede | Irmgard Wieczorek
Werner Wrenger

Seniorenstift Martin Luther

Mi	Do	Fr	Sa	So	Mo	Di	Mi	Do	Fr	Sa	So	Mo	Di	Mi	Do	Fr	Sa	So		Mo	Di	Mi	Do	Fr	Sa	So	Mo	Di	Mi	Do
1	2	3	4	5	6	7	8	9	10	11	12	13	14	15	16	17	18	19		20	21	22	23	24	25	26	27	28	29	30

JUNI

MÖLMSCHE RUHRSPATZEN

Käthe Buschmann | Salome Comia | Agnes Dwornig | Ingeborg Giolbass
Petra Herrschaft | Anke Hinrichsen | Helena Kamionka (Chorleitung)
Kathrin Kammler | Christoph Kegel | Henri Knappheide | Thomas Kocks
Ursula Kocks | Adnan Korun | Klaus Kühn | Inge Küpper | Ruth Lichtappel
Nicole Müller-Bendels | Marcel Olsen | Erika Pern | Sigrid Rogosch-Schubert | Horst Rübenkamp | Hans Scheerer | Gisela Sons | Irene Termin
Jörg Wagner

Seniorenstift Franziskushaus

GANZ IN WEISS 1966

Fr	Sa	So	Mo	Di	Mi	Do	Fr	Sa	So	Mo	Di	Mi	Do	Fr	Sa	So	Mo	Di	Mi	Do	Fr	Sa	So	Mo	Di	Mi	Do	Fr	Sa	So
1	2	3	4	5	6	7	8	9	10	11	12	13	14	15	16	17	18	19	20	21	22	23	24	25	26	27	28	29	30	31

JULI

LAURATHENA

Sabine Büchler | Martina Bürgers | Ulrike Breidenstein | Hildegard Führer
Lisa Fuhr | Ilse Golz | Silvia Grimm | Peter Hilpert | Petra Kleinert
Wolfgang Korte | Maria Kröplin | Magdalena Pietsch | Margot Rucks
Karin Scharf | Bernhard Slomka | Vera Slomka | Yvonne Sprenger
Ruth Stender | Andrea Steinforth | Heidrun Weber | Hadidja Wilhelm
Jessica Wippich (Chorleitung) | Gisela Witthaut | Laura Zimmermann

Seniorenstift St. Laurentius

Mo	Di	Mi	Do	Fr	Sa	So	Mo	Di	Mi	Do	Fr	Sa	So	Mo	Di	Mi	Do	Fr		Sa	So	Mo	Di	Mi	Do	Fr	Sa	So	Mo	Di	Mi				
1	2	3	4	5	6	7	8	9	10	11	12	13	14	15	16	17	18	19		20	21	22	23	24	25	26	27	28	29	30	31				

AUGUST

FRANZIS.NINETY NINE

Bernhild Aßmann | Angelika Baumeister-Beer | Marlies Buse
Gisela Carnein | Klaus Carnein | Michael Ebel | Hatice Erol
Lars Grutkamp | Roza Hampel | Frank Jenczmioka | Petra Jurczyk-Dybowski | Elisabeth Kado | Charlotte Majert | Ekram Mfitih
Irmgard Nowaczek | Thomas Nickel (Chorleitung) | Anne Philipp
Jessica Rodemann | Birgitta Schaper | Ursula Smolinski | Ursula Spielkamp
Anita Ströbel | Ursula Trutzenberg | Ursula Vauth | Edith Weiß

Seniorenstift St. Franziskus

99 LUFT BALLONS 1983

Do / Fr / Sa / So / Mo / Di / Mi / Do / Fr / Sa / So / Mo / Di / Mi / Do / Fr / Sa / So / Mo /
1 / 2 / 3 / 4 / 5 / 6 / 7 / 8 / 9 / 10 / 11 / 12 / 13 / 14 / 15 / 16 / 17 / 18 / 19 /

/ Di / Mi / Do / Fr / Sa / So / Mo / Di / Mi / Do / Fr
/ 20 / 21 / 22 / 23 / 24 / 25 / 26 / 27 / 28 / 29 / 30

SEPTEMBER

POETEN.KEHLCHEN

Barbara Agarius (Chorleitung) | Angelika Briel | Christine Bugenhagen
Marianne Göbel | Liane Gromadzki | Jörg Großmann
Marlies Haberhausen | Ramona Höfler | Detlef Hofmann | Birgit Jurczyk
Birgit Klawitter | Petra Krause | Rainer Krause | Sylwia Kuhlmann
Karl-Heinz Kuschmann | Wilma Lange | Bärbel Liefländer
Toni Lindenblatt | Ruth Lüsebrink | Annette Messoll | Joseph Messoll
Elisabeth Oettinghaus | Lotte Reininghaus | Irmgard Riediger
Rosa Saborowski | Christiane Sagner-Benstein | Margot Salewski
Edeltraut Scherder | Angelika Scherwat | Margarete Schmidt
Christina Sokol | Liselotte Vitt | Angelika Votava | Herbert Votava
Ilona Weide | Andreas Weischede | Hetty Westermann

Seniorenstift Haus Maria Frieden

RUHR 1993
GEBIET

Sa	So	Mo	Di	Mi	Do	Fr	Sa	So	Mo	Di	Mi	Do	Fr	Sa	So	Mo	Di	Mi	Do	Fr	Sa	So	Mo	Di	Mi	Do	Fr	Sa	So	Mo
1	2	3	4	5	6	7	8	9	10	11	12	13	14	15	16	17	18	19	20	21	22	23	24	25	26	27	28	29	30	31

OKTOBER

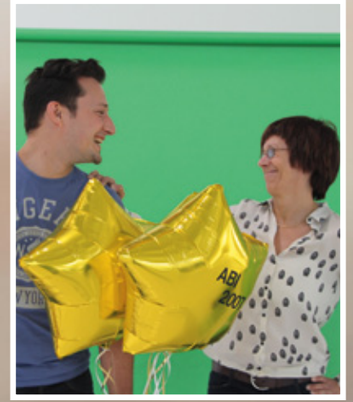

EMMAUSSTERNE

Oxana Bart | Margret Bier | Marion Bohl | Elke Dirszus | Ilham Gassa
Ulrike Hartz | Jeanne Jaszkowiak | Margret Kirchberg
Martin Kleinebrahm | Regina Kleinebrahm | Hans Over | Heribert Pfeiffer
Erika Rehage | Lothar Sauer | Erna Schenk | Irmgard Ullrich
Christoph Wagener (Chorleitung) | Irene Wierig | Ernst Witt

Seniorenstift Kloster Emmaus

	Di	Mi	Do	Fr	Sa	So	Mo	Di	Mi	Do	Fr	Sa	So	Mo	Di	Mi	Do	Fr	Sa		So	Mo	Di	Mi	Do	Fr	Sa	So	Mo	Di	Mi				
1	2	3	4	5	6	7	8	9	10	11	12	13	14	15	16	17	18	19		20	21	22	23	24	25	26	27	28	29	30					

NOVEMBER

CHORTILIA

Thomas Behler | Dijana Bosnjak-Tadic | Katja Grün | Heinz-Jürgen Heiske
Mariano Iaccarino | Thomas Kalhöfer | Rainer Knüpp | Lara Lindemann
Thomas Mann | Wolfram-Maria Märtig | Jenny Meyer | Leonie Meyer
Jürgen Ohms | Christin Porte | Ilka Rastetter | Klaus Rastetter
Beate Rastetter | Alma Rodriguez | Philipp Rodriguez | Stefanie Rodriguez
(Chorleitung) | Fabian Seidel | Nina Seidel | Michael Sonnenschein
Thomas Tasch | Anna Wagener | Dr. Sibylle Wißkirchen | Linda Schäfer
Dorothee Renzel

Contilia Pflege und Betreuung

AUF UNS 2014

Do	Fr	Sa	**So**	Mo	Di	Mi	Do	Fr	Sa	**So**	Mo	Di	Mi	Do	Fr	Sa	**So**	Mo		Di	Mi	Do	Fr	Sa	**So**	Mo	Di	Mi	Do	Fr	Sa	**DEZEMBER**
1	2	3	**4**	5	6	7	8	9	10	**11**	12	13	14	15	16	17	**18**	19	●	20	21	22	23	24	**25**	26	27	28	29	30	31	

Die Jahrhundertstimmen
EINE SYMPHONIE DER CONTILIA VIELHARMONIKER

UNTER DER LEITUNG VON: Katja Grün | Heinz-Jürgen Heiske

FÜR DAS HARMONISCHE MITEINANDER HABEN GESORGT:
Bernhild Aßmann | Sandra Babiel | Veronika de Buhr | Monika Dürr
Caroline Erbe | Simone Isfort | Birgit Jurczyk | Regina Kleinebrahm
Antonia Pott | Sigrid Rogosch-Schubert | Norbert Schöner | Andrea Steinforth

FÜR DIE JEDERZEIT RICHTIGE STIMMUNG WAREN MASSGEBLICH:
Barbara Agarius (SHMF) | Helmut Imig (SSA) | Helena Kamionka (SFH)
Michael Kampmann (SHB) | Burkhard Kölsch (SH)
Martina Kreutz-Schüten (SML) | Stefanie Rodriguez (CPUB)
Friedhelm Schüngel (SSJ) | Nickel Thomas (SSF)
Christoph Wagener (SKE) | Uli Wewelsiep (SSM)
Jessica Wippich (SSL)

FÜR VIRTUOSITÄT UND TECHNISCHE FINESSE STANDEN BEREIT:
Michael Schüten | Kim Stief | Rafael Sobczyk

UM DAS TAKTGEFÜHL HABEN SICH VERDIENT GEMACHT:
Nadja Frauenhofer | Mariano Iaccarino
Thomas Kalhöfer | Dorothee Renzel

FÜR DIE SCHÖNHEIT DER KOMPOSITION WAREN VERANTWORTLICH:
Tugrul Ertugrul | Sevinc Ertugrul | Mine Korkmaz
Züheyla Korkmaz | Anne Sander | Jenny Uhl

FÜR DEN JEDERZEIT ANGENEHMEN TON GILT DER DANK:
Christin Porte | Nina Seidel | Anna Wagener

PRODUZIERT VON
CONTILIA GMBH

in Zusammenarbeit mit:
Hairgroup Backstage
Rockorchester Ruhrgebeat
Werntgesstudios

in der Jahrhunderthalle
Bochum

FINANZIELLE UNTERSTÜTZUNG DURCH:
Autohaus Wolf GmbH & Co. KG | Auto Wolf GmbH & Co. KG
Banzhaf GmbH | Cleaners Beteiligungs GmbH | Druckerei Brochmann GmbH
Eins zu eins GmbH Garten- und Landschaftsarchitektur | Firma Bastex GmbH
Gebrüder Lorenz Bauunternehmung GmbH | Günther Wagner Objekteinrichtungen GmbH | Hairgroup Backstage
Hetfeld & Coesfeld GbR | HP & B Med. Unternehmensberatung | HTP Haustechnik GmbH | Klüh Catering GmbH
Malermeisterbetrieb Reimund Heift | Neue Arbeit GmbH | objekt iD GmbH | Plato GmbH Architekturbüro

Contilia
Pflege und Betreuung

hairgroup®
BACKSTAGE

ROCK ORCHESTER RUHRGEBEAT

WERNTGESSTUDIOS
fotografie & werbung | www.aw-studios.de